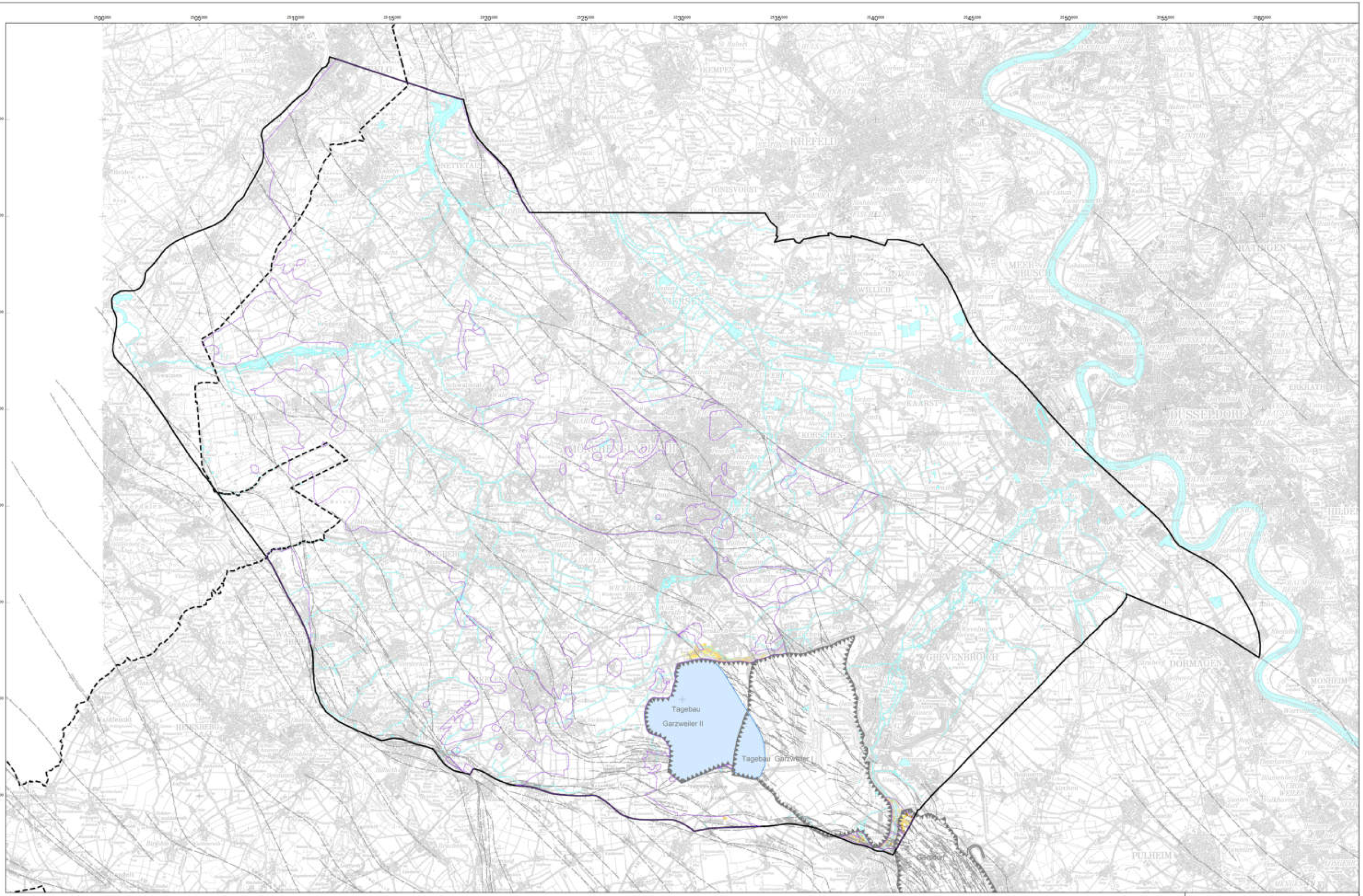

Legende

Sulfatkonzentration [mg/L]

- bis 100
- > 100 - 250
- > 250 - 1000
- > 1000 - 2700
- > 2700

- geplanter Tagebausee
- Verwerfung
- Verbreitung Grundwasserleiter
- Abgrenzung des Untersuchungsraumes
- Begrenzung eines Abbaufeldes
- Staatsgrenze

RWE

RWE Power
Wasserwirtschaftliche Planung

Braunkohlenplan Garzweiler II für das aufgrund des vereinbarten Kohleausstiegs geänderte Tagebauvorhaben Garzweiler II einschließlich der im Bereich Frimmersdorf erfolgten Anpassungen

Anlage Grundwassermodell
Sulfatkonzentration 2100
Grundwasserleiter 6D

Bearbeitet	Ja / Bm	10.2024	Maßstab: 1 : 75 000
Nachtrag:		/	Zeichnung Nr.:
[illegible]			Anlage 36

© Geobasisdaten: © RWE Power AG
© Zeichnungsinhalt: © RWE Power AG
© Topografische Daten Kadaster, Niederland, Eindhoven

Diese Unterlage darf nur mit vorheriger Zustimmung der RWE Power AG an Dritte weitergegeben, verbreitet, durch Bild- oder sonstige Informationsträger wiedergegeben oder vervielfältigt werden. Sie enthält Betriebs-/Geschäftsgeheimnisse sowie geistiges Eigentum der RWE Power AG im Sinne des UIG. Alle Nutzungen und Verwertungsrechte liegen bei der RWE Power AG.